

# I CONCURSO INTERNACIONAL "INHAUS LAB DISEÑA TU CASA MODULAR"

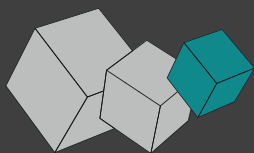

**inHAUS**  
LA MARCA DE LAS CASAS

Bases del concurso  
[www.casasinhaus.com](http://www.casasinhaus.com)



## CRONOGRAMA

### Plazos de inscripción

Hasta el 28 de febrero de 2017:  
Cuota de inscripción temprana 29€

Del 1 de marzo al 31 de marzo de 2017:  
Cuota de inscripción 39€

Del 1 de abril al 30 de abril de 2017:  
Cuota de última inscripción 49€

**Fecha límite de entrega de las propuestas y publicación en la plataforma de voto online:**  
15 de mayo de 2017.

**Periodo de votación online:** del 15 de mayo al 15 de junio de 2017.

**Deliberación del jurado profesional y publicación de todos los ganadores:** 3 de julio de 2017

**Entrega de premios:** durante julio del 2017.

# I Concurso Internacional “inHAUS LAB Diseña tu casa modular” para estudiantes y recién titulados

El concurso “inHAUS LAB – Diseña tu casa modular” es una iniciativa de Casas inHAUS que nace con la intención de impulsar la creatividad e innovación en la Arquitectura. Pretende promover las nuevas formas de ejercer la arquitectura entre los estudiantes y recién titulados de todas las escuelas de arquitectura y otras disciplinas relacionadas, premiando a aquellos que destaquen por su creatividad en la búsqueda de nuevas soluciones de vivienda modular.

Casas inHAUS aboga por dos principios fundamentales para el ejercicio profesional dentro de nuestro contexto actual: la creatividad y la innovación. Siempre ligados a la alta calidad constructiva, la optimización de los procesos y la mejora de los espacios de vida de las personas.

El objetivo es impulsar el uso de las nuevas tecnologías de industrialización del sector sin por ello perder un ápice del mantra aprendido en las aulas: “la casa ha de ser el reflejo de quien la habita”.

## OBJETO DEL CONCURSO

El objeto del presente concurso consiste en plantear una vivienda modular de hormigón que cumpla con las especificaciones planteadas y de respuesta técnica y formal a los requerimientos señalados en las bases.

La selección por parte del Jurado de las mejores soluciones arquitectónicas pasará a formar parte del Catálogo inHAUS 2017 y será fabricado tantas veces como los clientes lo demanden, contando el ganador con sus correspondientes Royalties de diseño.

La propuesta aspira a ser, por tanto, un aliciente para los más jóvenes; ayudándoles a iniciar su andadura profesional, dando a conocer nuevas técnicas constructivas, fomentando la creatividad para conseguir más con menos e impulsar la arquitectura modular industrializada como opción óptima tanto a nivel cualitativo como de diseño.

En definitiva, una reflexión abierta sobre los caminos reales del mundo arquitectónico. Un umbral entre el mundo de los estudios y el laboral... listo para empezar?

## Reglamento del concurso

### ¿Quién puede presentarse?

Podrán participar en el Concurso:

- Todos aquellos estudiantes matriculados en Arquitectura, en al menos una asignatura del curso académico 2016-2017.
- Licenciados en Arquitectura a partir de 2013.
- Otros estudiantes o licenciados a partir de 2013 en estudios de disciplinas relacionadas con el diseño, el interiorismo, la decoración, la ingeniería u otros afines al sector, a nivel internacional.

La participación será individual o formando equipos multidisciplinares. Cada estudiante solo podrá formar parte de un equipo y cada concursante o equipo podrá presentar un máximo de dos propuestas, ya sea en modalidad grupal o individual.

### Requisitos del proyecto

Los requisitos para la elaboración del proyecto quedan especificados en el apartado "Requisitos de la vivienda modular" de las presentes bases del concurso.

### Documentación solicitada.

El formato de entrega será la plantilla A1 horizontal proporcionada por Casas inHAUS en el email de confirmación de inscripción, en dos formatos:

- PDF de alta resolución para el estudio y valoración del jurado.
- JPG a resolución 72 ppp y tamaño máximo de archivo 5MB para la plataforma de voto online.

El contenido de ambos archivos ha de ser idéntico y debe ser nombrado de la siguiente manera: Código de participante\_Lema del proyecto. (El código de participante habrá sido enviado en el mail de confirmación de inscripción.)

Cada propuesta debe contener:

- Plantas en escala 1/100.
- Alzados y secciones significativas en escala 1/100.
- Infografía/s.
- Breve descripción del proyecto.

La documentación deberá enviarse a [concurso@casasinhaus.com](mailto:concurso@casasinhaus.com) antes de la fecha indicada en el calendario de plazos.

Para poder participar en el concurso será necesaria la inscripción de los participantes a través de la web:

[www.casasinhaus.com/concurso-inhaus](http://www.casasinhaus.com/concurso-inhaus)

### Número de participantes

Los diseños que no lleguen referenciados con el **Código de participante** otorgado por Casas inHAUS, serán excluidos del I Concurso Internacional "inHAUS LAB – Diseña tu casa modular".

Asimismo serán excluidos aquellos proyectos que lleguen con una numeración no existente en la base de datos de Casas inHAUS.

También será motivo de exclusión incluir cualquier dato personal en la documentación presentada en el concurso.

Todo el material enviado debe estar referenciado con el Código de participante que se ha asignado a cada participante o equipo.

### Recepción de los trabajos

Hasta la fecha indicada en cronograma se podrán inscribir a través de la web, conseguir su número de participante y enviar a [concurso@casasinhaus.com](mailto:concurso@casasinhaus.com), en formato PDF y JPG, los paneles con la Información gráfica y escrita indicada anteriormente.

### Exposición y publicación

Una vez finalizado el plazo de participación se subirán al apartado votación todas las propuestas recibidas y comenzará el periodo de voto online. Una vez se cierren los votos y falle el jurado será publicado en este mismo apartado cada uno de los proyectos ganadores.

### Contacto

Se podrán realizar consultas a través del correo electrónico [concurso@casasinhaus.com](mailto:concurso@casasinhaus.com), las cuáles serán contestadas por la Secretaría del Concurso a la mayor brevedad de tiempo posible.

El listado generado de estas preguntas y respuestas será publicado en el apartado FAQ de esta misma página. Así mismo, dicho listado junto con las bases completas del concurso, serán facilitados a los miembros del Jurado para su correcta consideración.

## Inscripción y alta en el concurso

La inscripción para participar en el concurso se lleva a cabo a través de la web [www.casasinhaus.com/concurso-inhaus](http://www.casasinhaus.com/concurso-inhaus). Queda formalizada tras **rellenar el formulario de la web y realizar el pago** correspondiente según la fecha de inscripción. Hecho esto los participantes recibirán un email con la confirmación de inscripción y el Código de Participante a la dirección de correo que nos ha sido facilitada.

El coste de la inscripción tiene una variable según fecha realizada. La inscripción se debe pagar mediante tarjeta de crédito o débito vía Pay Pal.

Por cada proyecto presentado, el participante deberá solicitar un Código de Participante. Pueden solicitarse un máximo de dos Códigos de Participante por persona, ya sea en la modalidad grupal o individual.

## Jurado

El jurado estará formado por un grupo de arquitectos y profesionales con experiencia en el mundo de la arquitectura modular. La composición final de este Jurado será publicada más adelante.

Además, se llevará a cabo una votación popular de trabajos entregados. Para tal efecto se ha previsto una plataforma de votación donde publicaremos todos los proyectos recibidos. Para visualizar los trabajos y poder votar, **es necesario hacerse fan de Facebook de Casas modulares inHAUS.**

## Premios

Se otorgarán los siguientes premios a las propuestas que mejor respondan al objeto del concurso:

- **Primer premio**

1.500 € + Publicación en la página web Casas inHAUS + royalties del 2% de las ventas del diseño premiado durante los cinco primeros años.

El ganador o miembros del equipo ganador formarán parte del jurado del siguiente concurso “inHAUS LAB – Diseña tu casa modular”.

- **Segundo premio**

1.000 € + Publicación en la página web de Casas inHAUS + royalties del 2% de las ventas del diseño premiado durante los cinco primeros años.

El ganador o miembros del equipo ganador formarán parte del jurado del siguiente concurso “inHAUS LAB – Diseña tu casa modular”.

- **Tercer Premio**

625 € + Publicación en la página web Casas inHAUS + royalties del 2% de las ventas del diseño premiado durante los cinco primeros años.

El ganador o miembros del equipo ganador formarán parte del jurado del siguiente concurso "inHAUS LAB – Diseña tu casa modular".

- **2 Premios especiales inHAUS**

Se otorgarán dos reconocimientos especiales, consistentes en 300€, a aquellas propuestas que reciban más votos de los usuarios de la plataforma y no hayan sido premiados en otra categoría.

- **5 Menciones Honoríficas**

Se seleccionarán cinco finalistas con aquellas propuestas más interesantes en cuanto a calidad arquitectónica se refiere, que no hayan obtenido ninguno de los reconocimientos anteriores.

## Consultas y aclaraciones

Se podrán realizar consultas hasta el 30 de abril a través del correo electrónico [concurso@casasinhaus.com](mailto:concurso@casasinhaus.com) las cuáles serán contestadas por la Secretaría del Concurso a la mayor brevedad de tiempo posible.

El listado generado de estas preguntas y respuestas será publicado en el apartado FAQ de esta misma página. Así mismo, dicho listado junto con las bases completas del concurso, serán facilitados a los miembros del Jurado para su correcta consideración.

## Requisitos de la vivienda modular

Se pensará una propuesta de vivienda modular de diseño con todas las comodidades necesarias de una primera residencia.

No hay limitación en cuanto al terreno. El proyectista tomará la decisión de ubicar la casa en un terreno plano, en desnivel, escalonado...

El programa de la vivienda es igualmente libre con el fin de no poner límites y fomentar la creatividad del arquitecto. Una o dos plantas, con o sin garaje...

Se deberá de tener en cuenta correcto funcionamiento de todas las estancias de la casa en cuanto a posicionamiento, orientación

y distribución de las estancias... garantizando su funcionamiento óptimo, armonía de las partes con el todo y el bien estar de sus futuros habitantes.

La superficie construida debe tener entre 150m<sup>2</sup> y 300m<sup>2</sup>, contando al menos con un dormitorio en planta baja.

La vivienda estará formada por tantos módulos como sean necesarios. La composición y relación de los módulos entre sí es libre, es decir, se pueden colocar adyacentes, superpuestos, en escalera, perpendiculares.... según los requerimientos del concepto de vivienda planteado.

La búsqueda de la dimensión del módulo ha de ser libre, adecuando dicho módulo tanto a las necesidades de la vivienda como a criterios de transporte, montaje, unión de módulos entre sí...

Se valorará positivamente:

- Posibles aportaciones innovadoras en diseño, calidad, tecnología, procesos de fabricación, etc. y en general en todo aquello que contribuya a dar un valor añadido a la propuesta presentada.
- Optimización en los costes de producción/transporte/montaje.
- Posibilidad de producción de forma sencilla y viable desde todos los puntos de vista.
- Versatilidad y oportunidad de evolución a partir del diseño inicial: piezas auxiliares de usos complementarios, variaciones de tamaños, adaptación a los cambios de necesidades durante su vida útil...
- Mejoras de carácter bioclimático, ahorro energético, aprovechamiento de los recursos naturales...

## Consideraciones generales

### Resultados del Concurso

Los premios podrían ser declarados desiertos si así lo consideraran la mayoría (mitad más uno) de los miembros del Jurado Profesional.

El resultado del Concurso se comunicará a los ganadores tras la firma del acta del jurado de la presente edición.

### Derechos de Autor

Todos los proyectos presentados quedarán en propiedad de Casas inHAUS quien retribuirá a los diseñadores con los royalties correspondientes según la norma interna de la empresa.

También quedarán en propiedad de Casas inHAUS los proyectos ganadores del primer y segundo premio, sin que ello comprometa a Casas inHAUS a la producción del diseño.

Casas inHAUS podrá igualmente publicitarlas como considere, siempre que sea en referencia al concurso.

Con la presentación de los diseños a concurso los participantes garantizan que no aportarán materiales que supongan vulneración alguna de los derechos de propiedad intelectual o industrial de terceros, por lo que liberan absolutamente a Casas inHAUS de toda responsabilidad derivada de cualquier incumplimiento de cualquier norma o infracción de derechos de terceros por parte de los participantes, asumiendo éstos la obligación de mantener a Casas inHAUS libres de toda responsabilidad en dicho caso.

Los participantes en el concurso ceden a Casas inHAUS los derechos de explotación de las imágenes presentadas, incluyendo los derechos de uso, difusión, distribución, exhibición, comunicación pública, divulgación y reproducción por Internet o cualquier otro medio audiovisual, muestra o exhibición, de los diseños enviados al mismo.

### **Responsabilidad en autoría del diseño**

Será responsabilidad de los participantes cualquier reclamación por parte de terceros que pueda producirse en relación a la autoría del diseño presentado.

### **Modificación de las bases**

La empresa Casas inHAUS SL se reserva el derecho a la modificación de cualquier punto de estas bases así como las fechas y el lugar de celebración de la entrega de premios o el plazo límite de entrega de las propuestas.

En caso de cualquier modificación, Casas inHAUS procederá a comunicar la nueva fecha y ubicación de la entrega de premios a los medios de comunicación y a los concursantes en la mayor brevedad y como mejor considere para lograr su correcta difusión.

### **Aceptación de las bases**

La participación en el I Concurso Internacional "inHAUS LAB – Diseña tu casa modular" supone la plena aceptación de estas bases.

En caso de que se produzca el incumplimiento de alguna de estas bases, el diseño será excluido del concurso.

# I Concurso Internacional “inHAUS LAB Diseña tu casa modular” para estudiantes y recién titulados

Organizado por:



---

[www.casasinhaus.com/concurso-inhaus](http://www.casasinhaus.com/concurso-inhaus)