

# És necessari un PERI per el centre de Maó?

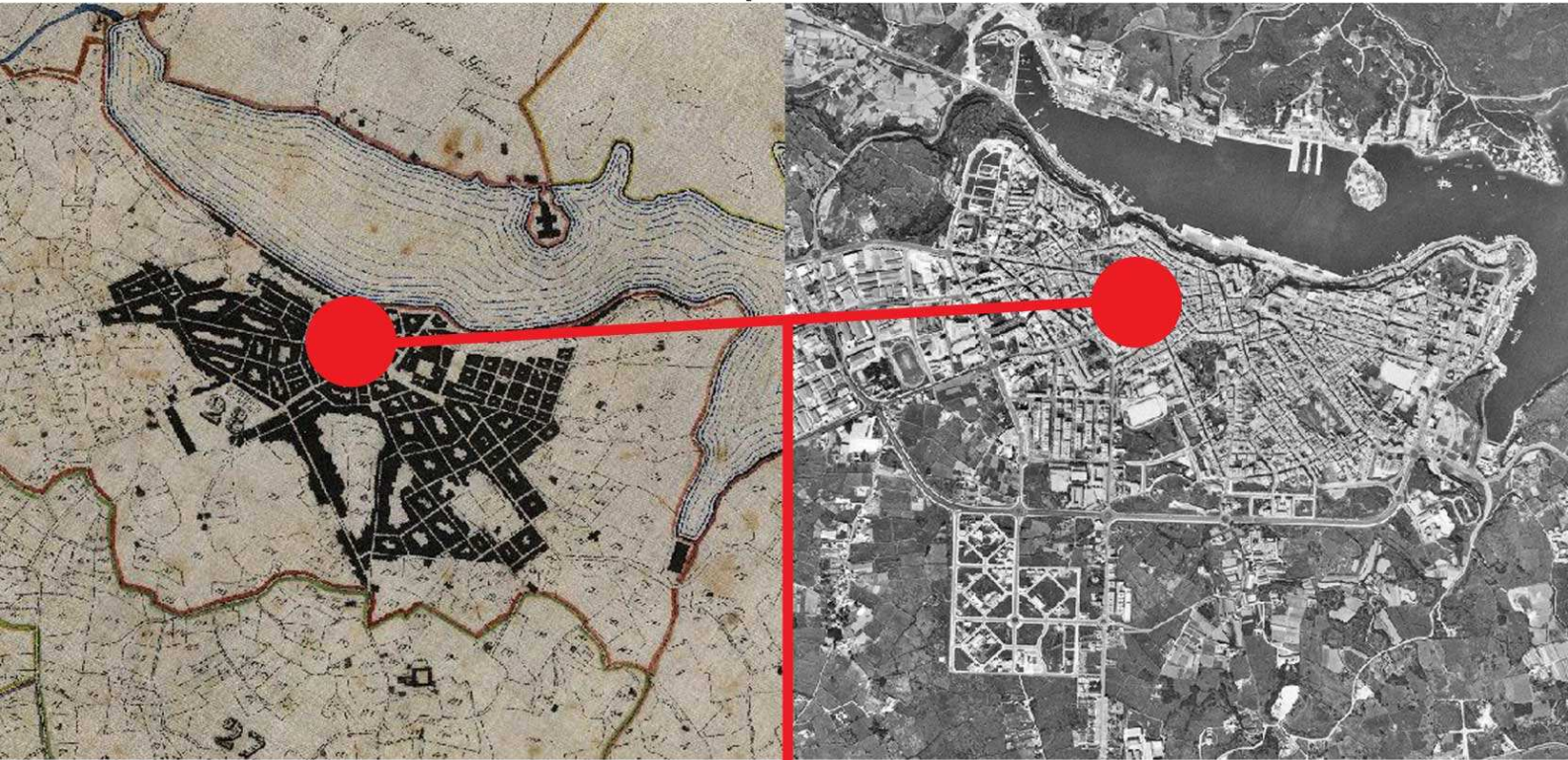

## Participants:

**Amador Ferrer**

Arquitecte i doctor per l'ETSAB.  
Director de l'equip que va realitzar el Pla general de Maó de l'any 1987.

**Joan Enric Vilardell**

Arquitecte i doctor per l'ETSAB  
Treballa habitualment a Maó.

**Rosa Escala**

Arquitecta i professora d'urbanisme a l'ETSAB  
Ha redactat diversos plans especials de reforma interior

**Josep Parcerisa**

Arquitecte i urbanista. Catedràtic d'urbanisme a l'ETSAB  
Director del Pla general de Maó de l'any 2012

Moderador

**Joan J. Gomila**

Arquitecte

Divendres 29 de Novembre 2013

20 h

Sala d'Actes

Biblioteca Pública

Pl. Conquesta, 8

Organitza

Col·legi d'Arquitectes

Demarcació de Menorca

Ajuntament de Maó



AJUNTAMENT DE MAÓ

